ПРАВИЛА ЗЕМЛЕПОЛЬЗОВАНИЯ И ЗАСТРОЙКИ ВИДЛИЦКОГО СЕЛЬСКОГО ПОСЕЛЕНИЯ ОЛОНЕЦКОГО МУНИЦИПАЛЬНОГО РАЙОНА РЕСПУБЛИКИ КАРЕЛИЯ

Карта градостроительного зонирования территории с. Видлица, п. Устье Видлицы, д. Верхняя Видлица, д. Гавриловка

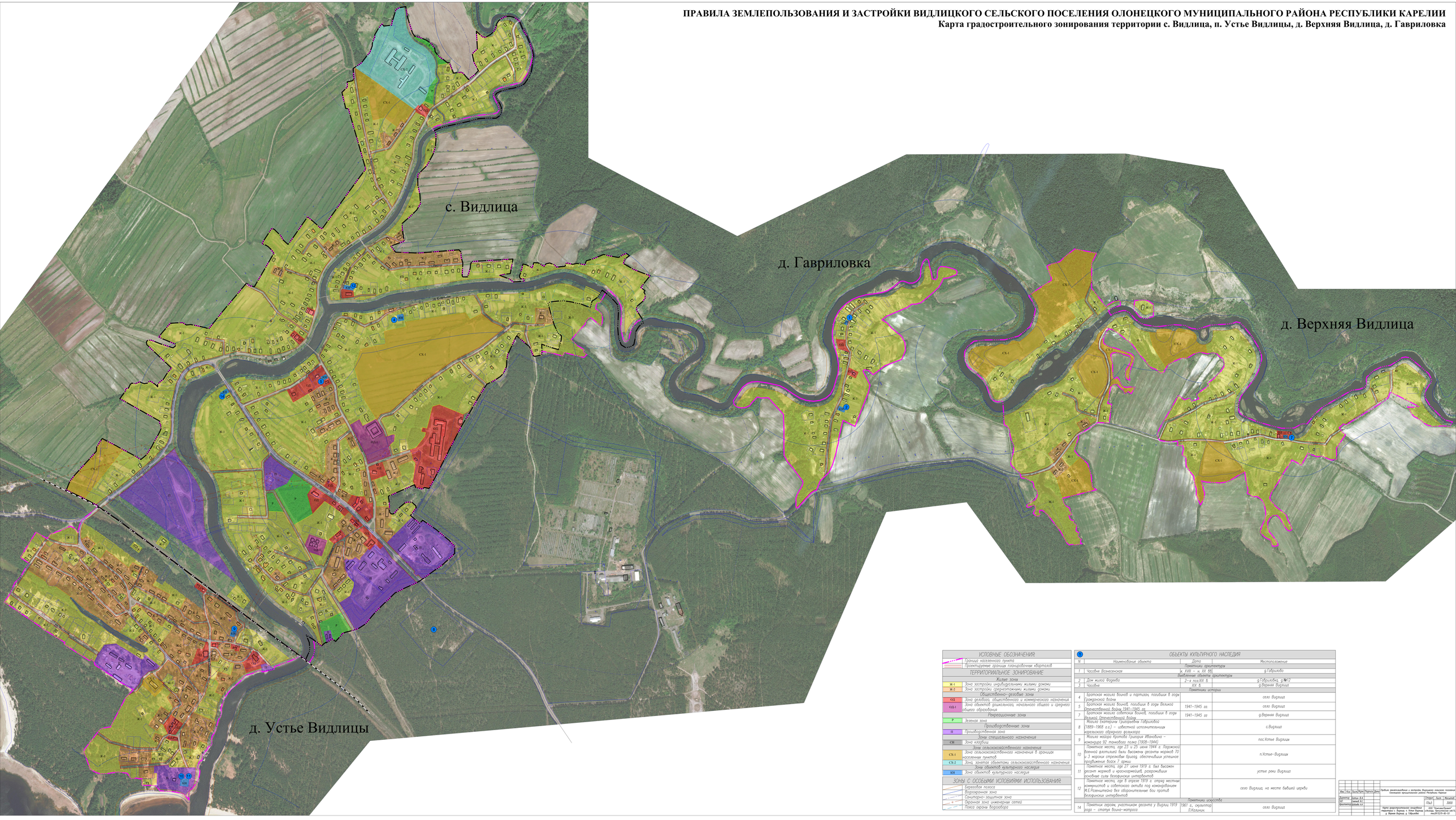

УСЛОВНЫЕ ОБОЗНАЧЕНИЯ

- Граница населенного пункта
- Проектируемые границы планировочных кварталов

ТЕРРИТОРИАЛЬНОЕ ЗОНИРОВАНИЕ

Жилые зоны	
Ж-1	Зона застройки индивидуальными жилыми домами
Ж-2	Зона застройки среднеэтажными жилыми домами
Общественно-деловые зоны	
ОД	Зона делового, общественного и коммерческого назначения
ОД-1	Зона объектов дошкольного, начального общего и среднего общего образования
Рекреационные зоны	
Р	Зеленая зона
Производственные зоны	
П	Производственная зона
Зона специального назначения	
СП	Зона кладбищ
Зоны сельскохозяйственного назначения	
СХ-1	Зона сельскохозяйственного назначения в границах населенных пунктов
СХ-2	Зона занятая объектами сельскохозяйственного назначения
Зоны объектов культурного наследия	
ОН	Зона объектов культурного наследия

ЗОНЫ С ОСОБЫМИ УСЛОВИЯМИ ИСПОЛЬЗОВАНИЯ

- Береговая полоса
- Водоохранная зона
- Санитарно-защитная зона
- Охранная зона инженерных сетей
- Полоса отвода водозабора

ОБЪЕКТЫ КУЛЬТУРНОГО НАСЛЕДИЯ

N	Наименование объекта	Дата	Местоположение
	Памятники архитектуры		
1	Часовня Вознесенская	(к. XVIII – н. XX вв)	д.Гаврилово
	Выявленные объекты архитектуры		
2	Дом жилой Фадеева	2-я пол.XIX в.	д.Гаврилово, д.№12
3	Часовня	XIX в.	д.Верхняя Видлица
	Памятники истории		
4	Братская могила воинов и партизан, погибших в годы гражданской войны		село Видлица
5	Братская могила воинов, погибших в годы Великой Отечественной войны 1941-1945 гг.	1941-1945 гг	село Видлица
7	Братская могила советских воинов, погибших в годы Великой Отечественной войны	1941-1945 гг	д.Верхняя Видлица
8	Могила Екатерины Григорьевны Гавриловой (1889-1968 г.г.) – известной исполнительницы карельского обрядового волхвара		с.Видлица
9	Могила майора Кротова Григория Ивановича – командира 92 танкового полка (1908-1944)		пос.Устье-Видлицы
10	Памятное место, где 23 и 25 июня 1944 г. Ладожской военной флотилией были высажены десанты моряков 70 и 3 морских стрелковых бригад, обеспечивших успешное продвижение войск 7 армии		п.Устье-Видлицы
11	Памятное место, где 27 июня 1919 г. был высажен десант моряков и красноармейцев, разгромивших основные силы белофинских интервентов		устье реки Видлица
12	Памятное место, где 8 апреля 1919 г. отряд местных коммунистов и советского актива под командованием М.Е.Розенштейна без оборонительные бои против белофинских интервентов		село Видлица, на месте бывшей церкви
	Памятники искусства		
14	Памятник героям, участникам десанта у Видлицы 1919 года – стража воина-матроса	1987 г., скульптор Д.Казакин	село Видлица

Изм.	Кол.	Лист	N док.	Подпись	Дата	Правила землепользования и застройки Видлицкого сельского поселения Олонецкого муниципального района Республики Карелия	
Директор		Сотов В.В.				Стадия	Лист	Листов
Гл. инженер		Ковтунов А.Ю.				ПМ		2000
Архитектор		Шабанов А.А.				Карта градостроительного зонирования территории с. Видлица, п. Устье Видлицы, д.Верхняя Видлица, д. Гавриловка	ООО "КомплексПроект" г.Петрозаводск, ул.Куйбышева д.40 тел.(8142)76-42-12